

LAPORAN DATA SISTEM INFORMASI

MTS Persis 165 Arjasari

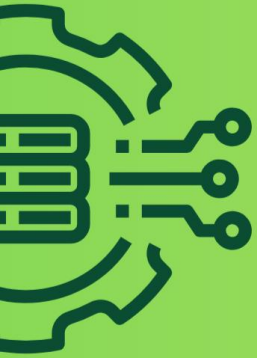

Disusun Oleh: Operator 165

PELAPORAN DATA DAN INFORMASI SIM MTS PERSIS 165 ARJASARI

Dokumen ini merupakan pedoman resmi dan lengkap mengenai proses Pelaporan Data dan Informasi pada Sistem Informasi Manajemen (SIM) MTS Persis 165 Arjasari. Dokumen ini mencakup prinsip, struktur, mekanisme, jadwal, standar pelaporan, hingga pengelolaan arsip digital dan fisik.

PENDAHULUAN

1.1 Latar Belakang

Sistem Informasi Manajemen (SIM) di MTS Persis 165 Arjasari digunakan untuk mengelola seluruh data lembaga, baik data guru, siswa, sarana, keuangan, akademik, maupun layanan digital seperti website, EMIS, SIMPATIKA, RDM, dan EDM. Agar seluruh data yang tersimpan memiliki validitas tinggi dan dapat digunakan dalam proses perencanaan, evaluasi, dan pelaporan nasional, diperlukan pedoman pelaporan yang jelas dan terstruktur.

1.2 Tujuan Dokumen

- 1. Menjadi pedoman resmi pelaporan semua jenis data SIM madrasah.
- 2. Memastikan data valid, akurat, terbaru, dan tersimpan dalam format yang terstandar.
- 3. Menjamin kesinambungan pelaporan internal dan eksternal (Kemenag).
- 4. Membantu setiap unit memahami peran dan alurnya dalam pelaporan data.

RUANG LINGKUP PELAPORAN

1. Pelaporan data kelembagaan (profil, struktur, kurikulum).
2. Pelaporan data pendidik dan tenaga kependidikan.
3. Pelaporan data sarana prasarana dan inventaris madrasah.
4. Pelaporan data keuangan dan transaksi.
5. Pelaporan data siswa (PPDB, mutasi, prestasi, disiplin, kelulusan).
6. Pelaporan akademik (jadwal, nilai, rapor digital).
7. Pelaporan publikasi dan dokumentasi sekolah.
8. Sinkronisasi eksternal: EMIS, SIMPATIKA, RDM, EDM/ERKAM.

STRUKTUR TIM PELAPORAN SIM

- 1) Kepala Madrasah – Pengesah seluruh data dan penanggung jawab akhir.
- 2) Waka Kurikulum – Penanggung jawab data akademik, RDM, jadwal, nilai.
- 3) Waka Kesiswaan – Pelaporan kedisiplinan, kegiatan, PPDB, mutasi.
- 4) Waka Sarpras – Pelaporan inventaris, kondisi aset, dan sarpras.
- 5) Bendahara – Pelaporan keuangan, SPP, honor, transaksi madrasah.
- 6) Operator EMIS – Input data kelembagaan, siswa, GTK, sarpras.
- 7) Operator Simpatika – Input data kepegawaian GTK.
- 8) Operator RDM – Input nilai, pengelolaan rapor digital.

9) Admin Web – Pelaporan berita, agenda, dokumentasi publikasi.

STANDAR PELAPORAN PER SISTEM

NO	SISTEM	DATA DILAPORKAN	MEKANISME & FREKUENSI
1	Portal Sekolah	Profil, berita, agenda, galeri, informasi digital.	Update mingguan oleh Admin Web.
2	Simpatika	Data guru, SK, riwayat GTK.	Bulanan / saat perubahan.
3	EMIS 4.0	Data lembaga, siswa, sarpras, GTK, kurikulum.	Semesteran & instruksi pusat.
4	RDM	Nilai, leger, rapor digital.	Akhir semester.
5	EDM/ERKAM	Evaluasi diri & perencanaan anggaran.	Tahunan.
6	Keuangan	SPP, transaksi operasional, honor.	Bulanan.
7	Kesiswaan	PPDB, mutasi, disiplin, kartu pelajar.	Semesteran / kondisi tertentu.

JADWAL PELAPORAN

- A. Harian → Presensi guru & siswa.
- B. Mingguan → Publikasi berita & galeri.
- C. Bulanan → Keuangan, sarpras, data GTK.
- D. Semester → Nilai, rapor, EMIS, rombel.
- E. Tahunan → EDM/ERKAM, laporan akhir kegiatan.

ARSIP DATA

Semua data wajib diarsipkan dalam format berikut:

- Arsip Digital: Google Drive, Server Madrasah.
- Arsip Fisik: Map per bidang, ditandatangani oleh penanggung jawab.
- Backup Data: Minimal 1x per bulan.

Lampiran Screenshot Laporan Data :

1. Profil, berita, agenda, galeri, informasi digital.

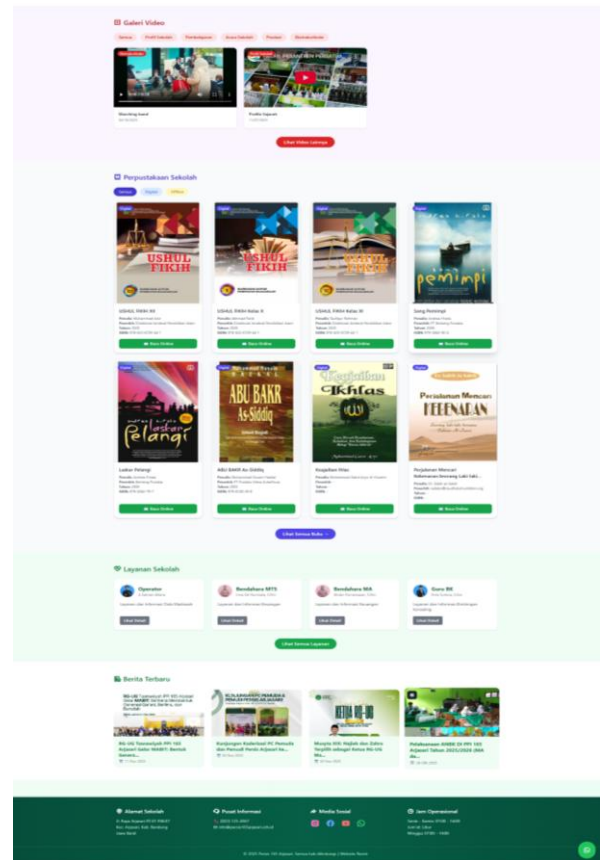
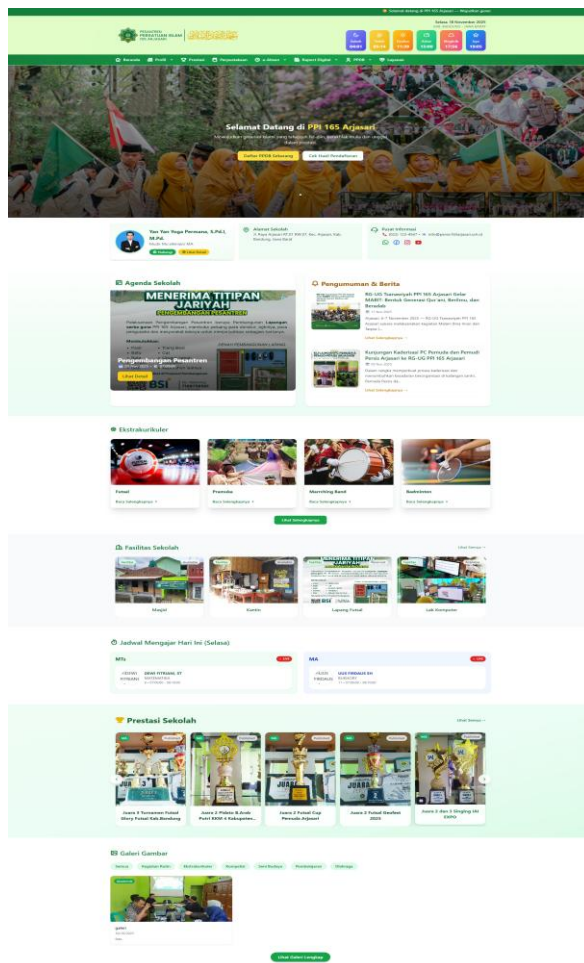

2. Data guru, SK, riwayat GTK.

Staf Lembaga
MTSS PERSIS 165 ARJASARI
12132040003

Status Konfirmasi Persetujuan

Tahun Ajaran: 2025/2026 - Ganjil

ACHMAD SALMAN ALFA

Guru dan Tenaga Kependidikan > Daftar GTK

Daftar Guru dan Tenaga Kependidikan

EXPORT DATA

GURU								TENAGA KEPENDIDIKAN		NON SATMIKAL	
NO	STATUS KEPEGAWAIAN	NAMA LENGKAP	NIK	JENIS KELAMIN	TUGAS	MATA PELAJARAN	STATUS				
1	Non PNS	ILIS MULYANI, S.Pd	3204166707790002	Perempuan	Curu Mapel	Bahasa Indonesia	Aktif	Aksi			
2	Non PNS	BUDI RAHAYUDI, S.Pd.I	3204161503820002	Laki-laki	Curu Mapel	Ilmu Pengetahuan Alam	Aktif	Aksi			
3	Non PNS	NUR MUSLIM, S.Pd.I	3204160506690013	Laki-laki	Curu Mapel	Aqidah Akhlik	Aktif	Aksi			
4	Non PNS	AAS ROHIMAH, S.Pd.I	3204165301700006	Perempuan	Curu Mapel	Al Quran Hadist	Aktif	Aksi			
5	Non PNS	DIKDIK WAHYUDIN ASYIDIQ	3204133112840001	Laki-laki	Curu Mapel	Bahasa Arab	Aktif	Aksi			
6	Non PNS	IRMA SITI NURMALIA, S.Pd.I	3204165303850001	Perempuan	Curu Mapel	Sejarah Kebudayaan Islam (SKI)	Aktif	Aksi			
7	Non PNS	MOHAMAD SIDIK, S.Pd.I	3204160610840001	Laki-laki	Curu Mapel	Fiqh	Aktif	Aksi			
8	Non PNS	IMAS MASITOH, S.Fil	3204165803840001	Perempuan	Curu Mapel	Ilmu Pengetahuan Sosial	Aktif	Aksi			
9	Non PNS	ABDUROHMAN AL AFGANI, S.Ag.	3204301511960005	Laki-laki	Curu Mapel	Al Quran Hadist	Aktif	Aksi			
10	Non PNS	DIKDIK WAHYUDIN ASYIDIQ, S.Pd.I	3204133112840001	Laki-laki	Curu Mapel	Bahasa Arab	Aktif	Aksi			

Rows per page: 10

Prev 1 2 Next Total: 16

3. Data lembaga, siswa, sarpras, kurikulum.



- Dashboard
- Kelembagaan
- Profil
- Kurikulum
- Bantuan
- Pengawas
- Sarana Prasarana
- Siswa
- Curu dan Tendik
- Daftar GTK
- Mutasi
- Pengajuan GTK
- Sinkron ke EMIS GTK
- Daftar DTKS
- Akun
- Rombongan Belajar
- Program Guru
- Monitoring
- BAP BOS
- Konfirmasi
- Info Lainnya

EMIS 4.0
Copyright © 2025. All rights reserved.

Staf Lembaga
MTSS PERSIS 165 ARJASARI
121232040003

Status Konfirmasi Persetujuan

Tahun Ajaran: 2025/2026 - Ganjil

ACHMAD SALMAN ALFA...

Selamat datang.
ACHMAD SALMAN ALFARISI

PROFIL

DAFTAR TINDAKAN

Info
Saat ini masa pendataan sedang dibuka. [Lihat Selengkapnya.](#)

Pengumuman (0)
Fitur baru dibuka. [Lihat Selengkapnya.](#)

22

Jumlah Ruangan

197

Jumlah Siswa Aktif

15

Jumlah GTK

8

Jumlah Rombel

Konfirmasi Persetujuan

0

Diajukan

20

Disetujui Kepala Lembaga

5

Disetujui Kemenag Kota/Kab

0

Ditolak

MTSS PERSIS 165 ARJASARI

NSM : 121232040003 STATUS : swasta
NPSN : 20278047 BENTUK SP : MTS

☎ 089665250666 🌐 TERSALIN ✉ MTSSPERSIS165@GMAIL.COM

INFORMASI UMUM 📄 DOWNLOAD PDF

KEPALA MADRASAH	: BUDI RAHAYUDI S.PD.I	ALAMAT	: KP. RANCAKOLE
KODE REGISTRASI	: 10e7fgthet	RT/RW	: 1/7
NAMA PENYELENGGARA LEMBAGA	: PERSATUAN ISLAM	KELURAHAN/DESA	: RANCAKOLE
AFILIASI ORGANISASI KEAGAMAAN	: Persis	KECAMATAN	: ARJASARI
WAKTU BELAJAR	: Pagi	KABUPATEN/KOTA	: BANDUNG
STATUS KELOMPOK KERJA MADRASAH (KKM)	: Anggota	PROVINSI	: JAWA BARAT
KOMITE LEMBAGA	: Sudah Terbentuk	KODE POS	: 40379
		TITIK KOORDINAT	: -7.0740493, 107.6790382

[Lihat di Maps](#)

SK PENDIRIAN	NO. SK	TANGGAL SK	DOK SK
SK AKTA PENDIRIAN	WI/PP.00.5/3902/2002	2002-10-17	-
SK KEMENKUNHAM	AHU-0002071AH.01.08.TAHUN 2022	2022-11-15	sk_kemenkumhan_zfXE52_1726285443.pdf
SK IJIN OPERASIONAL	WI/PP.00.5/3902/2002	2002-10-18	sk_ijin_operational_hdWCT17_1726285444.png

GALERI FOTO

Papan Nama

Tampak depan

Kelas

Halaman

Denah

AKREDITASI
(Sumber: Pusdatin Kemendikbud)

NOMOR SK AKREDITASI	TGL SK	TGL SK BERAKHIR	STATUS	NILAI	TERAKHIR UPDATE
555/BAN-SM/SK/2023	2023-05-25	2028-12-05	B	83	06/12/2025

LETAK LEMBAGA

KATEGORI GEOGRAFIS : Pegunungan

WILAYAH : Pertanian

POTENSI WILAYAH : Desa Transisi

JARAK KE LOKASI TERTENTU

KE PUSAT IBU KOTA PROVINSI	: 31 - 50 Km	KE PONTREN TERDEKAT	: > 50 Km
KE PUSAT KABUPATEN / KOTA	: 31 - 50 Km	KE MD TERDEKAT	: > 50 Km
KE PUSAT KECAMATAN	: 1 - 10 Km	KE TK TERDEKAT	: <1 Km
KE KANWIL KEMENAG PROVINSI	: 31 - 50 Km	KE SD TERDEKAT	: <1 Km
KE KANTOR KEMENAG KAB/KOTA	: 31 - 50 Km	KE SMP TERDEKAT	: 1 - 10 Km
KE RA TERDEKAT	: > 50 Km	KE SMA TERDEKAT	: 1 - 10 Km
KE MI TERDEKAT	: > 50 Km	KE UNIV UMUM TERDEKAT	: -
KE MTS TERDEKAT	: > 50 Km	KE UNIV KEAGAMAAN TERDEKAT	: -
KE MA TERDEKAT	: > 50 Km		

AKUN

OPERATOR LEMBAGA
ACHMAD SALMAN ALFARISI [Lihat Detail](#)

KEPALA LEMBAGA
BUDI RAHAYUDI S.PD.I [Lihat Detail](#)



Info

Data yg dihasilkan adalah data sarana-prasarana per tanggal 15/03/2025 pukul 01:07

EXPORT DATA

Gedung

Nama Lahan	Nama Gedung	Jumlah Lantai	Tahun Dibangun	Sumber Listrik	Daya
MTSS PERSIS 165 ARJASARI	Ruang Kepala	1	2002	PLN	2200
MTSS PERSIS 165 ARJASARI	ruang tata usaha	1	2002	PLN	2200
MTSS PERSIS 165 ARJASARI	MTSS PERSIS 165 ARJASARI	1	1990	PLN	2200
MTSS PERSIS 165 ARJASARI	Kelas	1	2002	PLN	2200
MTSS PERSIS 165 ARJASARI	Kantor	1	2002	PLN	2200
MTSS PERSIS 165 ARJASARI	Perpustakaan	1	2003	PLN	2200
MTSS PERSIS 165 ARJASARI	Lab	1	2003	PLN	2200
MTSS PERSIS 165 ARJASARI	Asrama Putra	1	2010	PLN	2200
MTSS PERSIS 165 ARJASARI	Asrama Putri	1	2018	PLN	2200
MTSS PERSIS 165 ARJASARI	Ruang Guru	1	2003	PLN	2200
MTSS PERSIS 165 ARJASARI	Toilet	1	2017	PLN	2200
MTSS PERSIS 165 ARJASARI	Kantin	1	2020	PLN	2200
MTSS PERSIS 165 ARJASARI	MASJID	1	2000	PLN	2200

Rows per page 25

Prev 1 Next Total: 13

Kelembagaan > Kurikulum

Kurikulum

KURIKULUM & KEGIATAN BELAJAR

EKSTRAKURIKULER

2025/2026

Tingkat

+ TAMBAH

NO	TAHUN AJARAN	TINGKAT	KURIKULUM	TGL DIBUAT	TGL DIUBAH
1	2025/2026	Kelas 7	Merdeka Belajar	12/07/2025	12/07/2025
2	2025/2026	Kelas 8	Merdeka Belajar	12/07/2025	12/07/2025
3	2025/2026	Kelas 9	Kurikulum 2013	12/07/2025	14/07/2025

Rows per page 10

Prev 1 Next Total: 3

4. Nilai, leger, rapor digital.

rdmma.persis16sarjasa.sch.id/proktor#1/kirimnilai

SEMESTER GANJIL 2024/2025

Home / Admin / Dashboard

Kirim Nilai Rapor

Show 50 entries Copy PDF Excel

#	Kelas	Wali Kelas	Jurusan	Semester	Persentase Nilai
1	X.10	ENENG HADIANA S.Pd	UMUM	Ganjil	100.00
2	X.	SOLEHUDIN	UMUM	Ganjil	100.00
3	X.C	ILIS MULYANI, S.Pd	UMUM	Ganjil	100.00
4	XI.	YADI MULYADI, S.Pd	UMUM	Ganjil	100.00
5	XII.IPS.	TINTIN HERLINA, S.Pd.I	IPS	Ganjil	100.00

Showing 1 to 5 of 5 entries

5. Evaluasi diri & perencanaan anggaran.

Standar Nasional: > PENGEMBANGAN PROSES PEMBELAJARAN

Kegiatan: Proses Pembelajaran dilaksanakan dengan tepat

Sub Kegiatan: Pelaksanaan Kegiatan

Log Cari...

No Nota	Keterangan	Sub Total (Rupiah)	Pajak (Rupiah)	Pajak Terhutang (Rupiah)
INV/PENGELUARAN/APBN_BOS_TRI WULAN_1/TUNAI/2025/1	Honor Guru Bulan Januari 2025	Rp 6.510.000	Rp 0	Rp 0
INV/PENGELUARAN/APBN_BOS_TRI WULAN_1/TUNAI/2025/2	Honor Guru Bulan Februari 2025	Rp 6.510.000	Rp 0	Rp 0
INV/PENGELUARAN/APBN_BOS_TRI WULAN_1/TUNAI/2025/3	Honor Guru Bulan Maret 2025	Rp 6.510.000	Rp 0	Rp 0

6. transaksi operasional, honor.

Standar Nasional: > PENGEMBANGAN PROSES PEMBELAJARAN

Kegiatan: Proses Pembelajaran dilaksanakan dengan tepat

Sub Kegiatan: Pelaksanaan Kegiatan

Log Cari...

No Nota	Keterangan	Sub Total (Rupiah)	Pajak (Rupiah)	Pajak Terhutang (Rupiah)
INV/PENGELUARAN/APBN_BOS_TRI WULAN_1/TUNAI/2025/1	Honor Guru Bulan Januari 2025	Rp 6.510.000	Rp 0	Rp 0
INV/PENGELUARAN/APBN_BOS_TRI WULAN_1/TUNAI/2025/2	Honor Guru Bulan Februari 2025	Rp 6.510.000	Rp 0	Rp 0
INV/PENGELUARAN/APBN_BOS_TRI WULAN_1/TUNAI/2025/3	Honor Guru Bulan Maret 2025	Rp 6.510.000	Rp 0	Rp 0

7. PPDB, mutasi, disiplin, kartu pelajar.

61	121232040003241203	0112624232	3204130406110001	FAJAR WILDAAN MUTTAQIN	Bandung, 04 Juni 2011	Laki-laki	8 Kp. Cileutek RT.01 RW.08, Desa Banjaran Wetan, Kec. Banjaran, Kab. Bandung 40377
62	121232040003241204	3128648765	32041311110001	FATAHLAH ARYASENO	Bandung, 11 Desember 2012	Laki-laki	8 Kp. Sirahnanan RT.06 RW.09 Desa. Banjaran Wetan, Kec. Banjaran, Kab. Bandung 40377
63	121232040003241217	014619192	3204140905110001	FIRLI ABDAN TAMZIL	Bandung, 03 Mei 2011	Laki-laki	8 Kp. Sawah Luhur RT.04 RW.10, Desa Sukasari, Kec. Pameungpeuk, Kab. Bandung 40376
64	121232040003241205	0108405695	32041318100005	FIRMANSYAH SALEPDIND	Bandung, 18 Oktober 2010	Laki-laki	8 Kp. Batu Kamparan, RT.01 RW.04, Desa Mekarjaya, Kec. Banjaran, Kab. Bandung 40377
65	121232040003251296	0126278237	3273174807120002	GHAUSA KAHSARA HARIFA	Bandung, 08 Juli 2012	Perempuan	8 Komplek Al-Firdaus Kp. Sakola Cipaharja, Kab. Bandung Barat, 40754
66	121232040003241218	0171921217	3204130405110002	GIA ANANDA WISNU	Bandung, 31 Mei 2012	Laki-laki	8 Kp. Wangiulya RT.03 RW.05, Desa Ancolmekar, Kec. Arjasari, Kab. Bandung 40379
67	121232040003241170	3126976151	3204168005110001	HAIDAR ALFALAH MUHAMMAD	Bandung, 30 Mei 2012	Laki-laki	8 Kp. Rancakole RT.01 RW.05 Rancakole, Kab. Bandung 40379
68	121232040003241206	0126932201	3204137006120002	INES ISTIANTI	Bandung, 30 Juni 2012	Perempuan	8 Kp. Gembor, RT.01 RW.19, Desa Banjaran Wetan, Kec. Banjaran, Kab. Bandung 40377
69	121232040003241172	0125119481	3204165004120003	INKA NABILA KHOIRUNNISA	Bandung, 19 April 2012	Perempuan	8 Kp. Ancol RT.01 RW.09, Desa Ancolmekar, Kec. Arjasari, Kab. Bandung 40379
70	121232040003241207	0120244207	3204136602120001	IZMI AISYAH TASNIM	Bandung, 26 Februari 2012	Perempuan	8 Kp. Gembor RT.02 RW.11, Desa Banjaran Wetan, Kec. Banjaran, Kab. Bandung 40377
71	121232040003241218	0113864892	32041541110008	JIKAN KHANSA BILBINA	Bandung, 14 November 2011	Perempuan	8 Kp. Lio RT.03 RW.08, Desa Jelekong, Kec. Baleendah, Kab. Bandung, 40375
72	121232040003241219	0123137887	3204104901120004	KAMA PUTRI SOPHAN	Bogor, 29 Januari 2011	Perempuan	8 Kp. Rancakole Rancakole, Kab. Bandung 40379
73	121232040003241208	3123234430	320414704120004	KHAIRUNI KANZANIA ASHIDIQ	Bandung, 07 April 2012	Perempuan	8 Kp. Cileutek RT.02 RW.08, Desa Banjaran Wetan, Kec. Banjaran, Kab. Bandung 40377
74	121232040003241173	0113186791	3204165611120003	KHURNIA NUR AZIZAH	Bandung, 16 Desember 2011	Perempuan	8 Kp. Wangiulya RT.03 RW.05, Desa Ancolmekar, Kec. Arjasari, Kab. Bandung 40379
75	121232040003241240	0125928682	3204322084120001	LUTFI ABDULLAH RAMDAN	Bandung, 28 April 2012	Laki-laki	8 Kp. Reungas Condong RT.07 RW.11, Desa Andri, Kec. Baleendah, Kab. Bandung, 40375
76	121232040003241219	0116459237	320413821110007	LOFIH ABDUL ROHMAN	Bandung, 04 Mei 2012	Laki-laki	8 Kp. Cihemerang RT.02 RW.10, Desa Banjaran Wetan, Kec. Banjaran, Kab. Bandung 40377
77	121232040003241241	3118731449	320432008120003	LYGIA FITRI TSNIA	Bandung, 20 Agustus 2012	Perempuan	8 Kp. J. Laswi Cangkring RT.02 RW.15 Desa. Jelekong, Kec. Baleendah, Kab. Bandung, 40375
78	121232040003241210	3127131393	3204326001120004	MANGHARA ROEM	Bandung, 20 Januari 2012	Perempuan	8 Kp. Babakan Mekar, RT.02 RW.09, Desa Rancamanyar, Kec. Baleendah, Kab. Bandung, 40375
79	121232040003241174	0124232224	3214094301120001	MAHDAR FEBRIAN FAIRIYAH	Purwakarta, 03 Februari 2012	Perempuan	8 Kp. Pangkalan RT.07 RW.03, Desa Babakan, Kec. Wanayasa, Kab. Purwakarta, 41174
80	121232040003241211	3127195219	320413701120003	MCHAMMAD ARIVA IZZ KAZAN	Bandung, 27 Januari 2012	Laki-laki	8 Kp. Cihemerang RT.05 RW.10, Desa Banjaran Wetan, Kec. Banjaran, Kab. Bandung 40377
81	121232040003241215	0122547034	3204320425120004	MUHAMMAD BRAHMA HERDIA NSYAH	Bandung, 04 Mei 2012	Laki-laki	8 Kp. Margulya, RT.04 RW.16, Desa Jelekong, Kec. Baleendah, Kab. Bandung, 40375
82	121232040003251294	3114884880	3205091409110002	MUHAMMAD IKHSAN ARIZQI	Garut, 14 September 2011	Laki-laki	8 Kp. Corenda RT RW.02 RW.16 Margalyu, Kab. Garut., 44152
83	121232040003241213	014981949	3204167110110003	NAOILA FITRIYAH FATHUL AZHAR	Bandung, 31 Agustus 2011	Perempuan	8 Kp. Citanjung RT.02 RW.01 Desa. Mekarjaya, Kec. Banjaran, Kab. Bandung 40377
84	121232040003241242	0123118075	3205190501120002	NAFI NABAWA	Garut, 05 Januari 2012	Laki-laki	8 Kp. Rancakole Rancakole, Kab. Bandung 40379
85	121232040003241177	0109896944	320416440910003	NAFSA ALBIRA	Bandung, 24 September 2010	Perempuan	8 Kp. Ciburu RT.02 RW.011 Desa. Mekarjaya, Kec. Arjasari, Kab. Bandung 40379
86	121232040003241218	0113950286	3210030201120001	NAIFA AGNI SAGITA	Bandung, 23 Juli 2011	Laki-laki	8 Kp. Rancakole RT.02 RW.11, Desa Sindangpanon, Kec. Banjaran, Kab. Bandung 40377
87	121232040003241179	0115887437	320416705120003	NAIWA KHORUN NISA	Bandung, 27 Mei 2012	Perempuan	8 Kp. Cidodot RT.04 RW.16, Desa Rancakole, Kec. Arjasari, Kab. Bandung 40379
88	121232040003241214	0121200752	3204137005120001	NAIWA NUR FATHIYAH	Bandung, 30 Mei 2012	Perempuan	8 Kp. Sindanganpanon RT.02 RW.07, Desa Sindang Panon, Kec. Arjasari, Kab. Bandung 40377
89	121232040003241215	0124248332	3204131200120001	NAUFAL SIDQI AL FAKHRI	Bandung, 16 Februari 2012	Laki-laki	8 Kp. Cihemerang RT.03 RW.10 Desa. Banjaran Wetan, Kec. Banjaran, Kab. Bandung 40377
90	121232040003241180	0116979296	32041360110001	NAURA HASNIA ANWIDA	Bandung, 23 Maret 2012	Perempuan	8 Kp. Rancakole Rancakole, Kab. Bandung 40379
91	121232040003241181	0123929493	3204165206120002	NAZMA RAHMAT KISHAB	Bandung, 13 Juni 2012	Perempuan	8 Kp. Cihemerang RT.03 RW.01, Desa Ancolmekar, Kec. Arjasari, Kab. Bandung 40379
92	121232040003241182	0118125070	327309801110009	NIZFA TRI AURELIA ROHMAM	Bandung, 29 Januari 2011	Perempuan	8 Kp. J. Peta Gp. Sindang Asih 9 RT.03 RW.04, Desa Sukasih, Kec. Bojonglo Kaler, Kota Bandung 40233
93	121232040003241216	016648297	320413911110008	NOVAL ABDULATI	Bandung, 19 November 2011	Laki-laki	8 Kp. Empel RT.03 RW.04 Desa. Mekarjaya, Kec. Banjaran, Kab. Bandung, 49377
94	121232040003241183	0118174295	320413691110003	NOVIA PUTRI	Bandung, 29 November 2011	Perempuan	8 Kp. Cilengkrang RT.02 RW.03, Desa Banjaran Wetan, Kec. Arjasari, Kab. Bandung 40379
95	121232040003241184	0122767950	32041658210002	PERSALIA ANDINI PUTRI	Bandung, 09 Mei 2012	Perempuan	8 Kp. Wangiulya RT.03 RW.05, Desa Ancolmekar, Kec. Arjasari, Kab. Bandung 40379
96	121232040003241185	3123743716	3204162307120001	RACHA HANAN	Bandung, 23 Juli 2012	Laki-laki	8 Kp. Mekarsari RT.02 RW.03, Desa Patrolsari, Kec. Arjasari, Kab. Bandung 40379
97	121232040003241217	0128734320	3204130402120001	RAGIL DWI PUTRA MUTAQIN	Bandung, 23 Februari 2012	Laki-laki	8 Kp. Citanjung RT.01 RW.01 Desa. Mekarjaya, Kec. Banjaran, Kab. Bandung 40377
98	121232040003241243	0123252631	3204165901120003	RAHMANNIA GIANTI PERMANA	Bandung, 19 Januari 2012	Perempuan	8 Kp. Wandasari RT.02 RW.07, Desa Arjasari, Kab. Bandung 40379
99	121232040003241218	0113484359	3204130705120002	RACHA KHARUZA AZKA	Bandung, 07 Mei 2012	Laki-laki	8 Kp. Cileutek RT.02 RW.08 Desa. Banjaran Wetan, Kec. Banjaran, Kab. Bandung 40379
100	121232040003241219	0123505886	3210030201120001	RACHA SHAWAN MUBAROK	Bandung, 03 Maret 2012	Perempuan	8 Kp. Sukarame Bojong Kuning RT.01 RW.05 BOJONGKUNING, Kab. Bandung 40376
101	121232040003241219	0118110695	3204132025110004	RAFA JAZIJA TSAWAB HAKIM	Bandung, 22 Mei 2011	Laki-laki	8 Kp. Bojongloheang RT.03 RW.05 Desa. Clapus, Kec. Banjaran, Kab. Bandung 40379
102	121232040003241186	0116576281	3204165109110003	RAZFA AMALIA FADOLILAH	Bandung, 01 Mei 2011	Perempuan	8 Kp. Rancaselang RT.03 RW.13, Desa Rancakole Kec Arjasari, Kab. Bandung 40379
103	121232040003241220	0128626645	3204134204120005	RISQIA PUTRI ITSNA APRILIA WATI	Bandung, 02 April 2012	Perempuan	8 Kp. Cihemerang RT.01 RW.10 Desa. Banjaran Wetan, Kec. Banjaran, Kab. Bandung 40377
104	121232040003241221	0115898447	320413261120001	RIVAL PUTRA PRATAMA	Bandung, 26 Desember 2011	Laki-laki	8 Kp. Cihemerang RT.02 RW.10 Desa. Banjaran Wetan, Kec. Banjaran, Kab. Bandung 40377
105	121232040003241219	0122392943	3204165206120002	RIZKA NAFISA ANWAR	Bandung, 13 Juni 2012	Perempuan	8 Kp. Jelekong RT.02 RW.11 Desa. Mekarjaya, Kec. Banjaran, Kab. Bandung 40377
106	121232040003241223	0121295560	3204135404120006	SALWA NADIYA JANNAH	Bandung, 14 April 2012	Perempuan	8 Kp. Empel RT.03 RW.04 Desa. Mekarjaya, Kec. Banjaran, Kab. Bandung 40377
108	121232040003241187	0126604860	3204134501120003	SEHA NURIHAQUE FARID	Bandung, 14 Januari 2012	Perempuan	8 Kp. Cidemang RT.03 RW.02, Desa Banjaran Kulon, Kec. Banjaran, Kab. Bandung 40377
109	121232040003241188	0120188203	3204141506120001	SHOWWAN NURUL ICHWAN	Bandung, 15 Juni 2012	Laki-laki	8 Kp. Pasir Tengah, RT.02 RW.07, Desa Rancakole, Kec. Arjasari, Kab. Bandung 40379
110	121232040003241225	0113484359	3204130705120002	SHOWWAN RAHMAM SOLAHUDDIN	Bandung, 21 Mei 2012	Laki-laki	8 Kp. Pasundan RT.01 RW.05, Desa Banjaran Kulon, Kec. Banjaran, Kab. Bandung 40377
111	121232040003241219	0123505886	3210030201120001	STTI SYARIAN NUR AZIZAH	Bandung, 03 Maret 2012	Perempuan	8 Kp. Cihemerang RT.03 RW.01, Desa Sindangpanon, Kec. Banjaran, Kab. Bandung 40377
112	121232040003241226	0129072455	3204132304120001	SYAHID ABQI ZAIDI, TSAQIM	Bandung, 23 April 2012	Laki-laki	8 Kp. Cihemerang RT.03 RW.20 Desa. Banjaran Wetan, Kec. Banjaran, Kab. Bandung 40377
113	121232040003241227	0128549917	3204351005120009	SYIFA NURIHAQUE FARID	Ciacap, 11 Mei 2012	Perempuan	8 Kp. Muara RT.03 RW.01, Kec. Banjaran Kab Bandung 40377 Banjaran Wetan, Kab. Bandung 40377
114	121232040003241228	0115668790	320413911110009	SYIFA SHOLUHA KHASABILA	Bandung, 09 Desember 2011	Perempuan	8 Kp. Mekarsari RT.01 RW.09 Desa. Cigentur, Kec. Banjaran, Kab. Bandung 40377
115	121232040003241229	0129268591	3204139901120001	TANIA NUR KHULISA	Bandung, 29 Januari 2012	Perempuan	8 Komp. Griya Permata Indah G2 RT.01 RW.16, Desa Sindangpanon, Kec. Banjaran, Kab. Bandung 40377
116	121232040003241230	0113950286	320413431110001	TARIFA AYUNIA SYAHYANI	Bandung, 23 Juli 2011	Perempuan	8 Kp. Girang Deukeut No. 206 RT.02 RW.09, Desa Banjaran Kulon, Kec. Banjaran, Kab. Bandung 40377
117	121232040003251295	3123879756		TIARA AULYANISA WIYANA	Bandung, 26 Januari 2012	Perempuan	8
118	121232040003241245	310132897	3204140207110004	TASMIRA SHOLIHAT	Bandung, 02 Juli 2011	Perempuan	8 Bojong Kalapa RT.04 RW.09 Rahayu, Kab. Bandung 40218
119	121232040003241231	0121558527	3204136301120002	VIKA ALYA NURMALA	Bandung, 23 Januari 2012	Perempuan	8 Kp. Cileutek RT.05 RW.08, Desa Banjaran Wetan, Kec. Banjaran, Kab. Bandung 40377
120	121232040003241232	3120757713	3204134205110001	YASMINA ANJUZ ZAKIYYAH	Bandung, 02 Mei 2012	Perempuan	8 Kp. Sawah Lega, RT.02 RW.04, Desa Clapus, Kec. Banjaran, Kab. Bandung 40377
121	121232040003241233	0123989544	3204165206120002	YASRIYA FITRIYAH	Bandung, 23 Agustus 2012	Perempuan	8 Kp. Karanganyar Banjaran Wetan, Kab. Bandung 40377
122	121232040003241234	0129151397	3204136205120002	ZHAFIRAH FARZANA ALMAHYRA PUTRI MUTAQIN	Bandung, 22 Mei 2012	Perempuan	8 Kp. Cihemerang, RT.03 RW.10, Desa Banjaran Wetan, Kec. Banjaran, Kab. Bandung 40377
123	121232040003241246	011692368	3204321104110012	ZIDAN HILMAN TAUFIK	Bandung, 11 April 2011	Laki-laki	8 Jl Bojongmalaka RT.05 RW.03 Bojongmalaka, Kab. Bandung, 40375
124	121232040003241250	3116418195	3205098095110002	ABDUL MUKIT	Garut, 08 Mei 2011	Laki-laki	8 Kp. Corenda RT. 04 RW. 14 Margalyu, Kab. Garut., 44152
125	121232040003231088	0118899286	3204168906110002	ADITIA FIRDAUS	Bandung, 05 Juni 2011	Laki-laki	8 Kp. Wangiulya Ancolmekar, Kab. Bandung 40379
126	121232040003231116	0101548063	3204133007120010	AHMAD RAMDANI	Bandung, 30 Juli 2010	Perempuan	8 Kp. Karanganyar Banjaran Wetan, Kab. Bandung 40377
127	121232040003231117	0113749594	3204133205110001	ALMIRA KHAIRUNNISA	Bandung, 12 Mei 2011	Perempuan	8 Kp. Cileutek RT.03 RW.07, Kec. Banjaran, Kab. Bandung 40377
128	121232040003241249	304330379	320599230110001	ALWI MUSTOFA AMARULLOH	Garut, 23 Januari 2010	Laki-laki	8 Kp. Corenda RT.04 RW.14 Margalyu, Kab. Garut., 44152
129	121232040003231118	0102169882	320416460610006	ANISA PUTRIANI RAJAL	Ciamis, 24 Juni 2010	Perempuan	8 Kp. Negasari Clapus, Kab. Bandung 40377
130	121232040003231089	0118899286	3204168906110002	ADITIA FIRDAUS	Bandung, 14 November 2010	Perempuan	8 Kp. Karanganyar Patrolsari, Kab. Bandung 40379
131	121232040003231119	0101133594	3204165206110001	AS-SYIFA NUR FALDIA	Bandung, 13 Mei 2011	Perempuan	8 Kp. Gempol RT.07 RW.06,08, Batukuruk, Kec. Arjasari, Kab. Bandung 40379
132	121232040003231120	0113679079	3204166001110005	AZMI ATHIFA FATHIN	Bandung, 20 Januari 2011	Perempuan	8 Kp. Cihemerang RT.04 RW.14, Kec. Banjaran, Kab. Bandung 40377
133	121232040003231090	0104306749	320416109110001	BILLA MARWA IZZATULFIKRI	Bandung, 19 November 2010	Perempuan	8 Kp. Pasirmulya Margamulya, Kab. Bandung, 40378
134	121232040003231122	0117587024	3204139099110004	DEKANDRO MUSTAQIM	Bandung, 09 September 2011	Laki-laki	8 Kp. Batu Keris Banjaran Wetan, Kab. Bandung 40377
135	121232040003231091	0127928785	3204164606110002	FADIA LAILA AZKA	Bandung, 21 Agustus 2011	Perempuan	8 Kp. Wangiulya RT.03 RW.02, Desa Ancolmekar, Kab. Bandung 40379
136	121232040003231123	0100346728	320414011210002	FADHLAN NUGRAHA	Bandung, 30 Desember 2010	Laki-laki	8 Kp. Negasari Clapus, Kab. Bandung 40377
137	121232040003231124	0113462709	3204138061110006	FADU MU2 MUHAMMID	Bandung, 08 Juni 2011	Laki-laki	8 Kp. Cihemerang Banjaran Wetan, Kab. Bandung 40377
138	121232040003231093	0105738923	320416109110001	FIKRI FADILAH	Bandung, 11 September 2010	Laki-laki	8 Kp. Arjasari Arjasari, Kab. Bandung 40379
139	121232040003231125	0105879070	320414109110001	FIRHAN RAJWI	Bandung, 21 September 2010	Laki-laki	8 Kp. Sukarame Sindanganpanon, Kab. Bandung 40376
140	121232040003231126	0105879070	320414109110001	FIRHAN RAJWI	Bandung, 21 September 2010	Laki-laki	8 Kp. Karanganyar Banjaran Wetan, Kab. Bandung 40377
141	121232040003231094	0117847606	320414075110001	HAFSA ALIQU	Bandung, 07 Mei 2011	Perempuan	9 Arjasari, Kotabaru Arjasari Arjasari., 40379
142	121232040003231095	0101207788	3204161615110001	HARIAN ISMAIL PRANATA	Bandung, 16 November 2010	Laki-laki	8 Kp. Wangiulya Ancolmekar, Kab. Bandung 40379
143	121232040003231096	0111990758	3204162501110001	HAJBI QUDSI	Bandung, 25 Januari 2011	Laki-laki	8 Kp. Wangiulya RT.01 RW.05 Ancolmekar, Kab. Bandung 40379
144	121232040003231128	0105488802	320413990610006	HANISA ZAHYIA HANIYAH	Bandung, 29 Juni 2010	Perempuan	8 Kp. Cihemerang Banjaran Wetan, Kab. Bandung 40377
145	121232040003231129	0101453798	320413190110006	HENRI PRIMA BAGUS	Bandung, 13 September 2010	Perempuan	8 Kp. Cinto Atis Clapus, Kab. Bandung 40377
146	121232040003231098	0114664430	320416701110002	HUMAIRA ZELWANA AZKIYA	Bandung, 27 Januari 2011	Perempuan	8 Kp. Kanangasari Arjasari, Kab. Bandung 40379
147	1						